PASO 1: ¿CÓMO OBTENER UN CÓDIGO NCAGE?

ENTRE A LA PÁGINA WEB DE NCAGE REQUEST TOOL:

https://eportal.nspa.nato.int/AC135Public/CageTool/request-new-cage

Importante! El nombre y **dirección** que provea en esta aplicación tendrá que ser **exactamente igual** en los próximos pasos (DUNS y SAM.gov), caracter a carácter, letra por letra.

Si tiene problemas, pueden mandar un mensaje a dlacontactcenter@dla.mil o NCAGE@dlis.dla.mil

ESTE PROCESO TARDARÁ ENTRE 10 Y 15 DÍAS

Campos con asteriscos* son obligatorios.

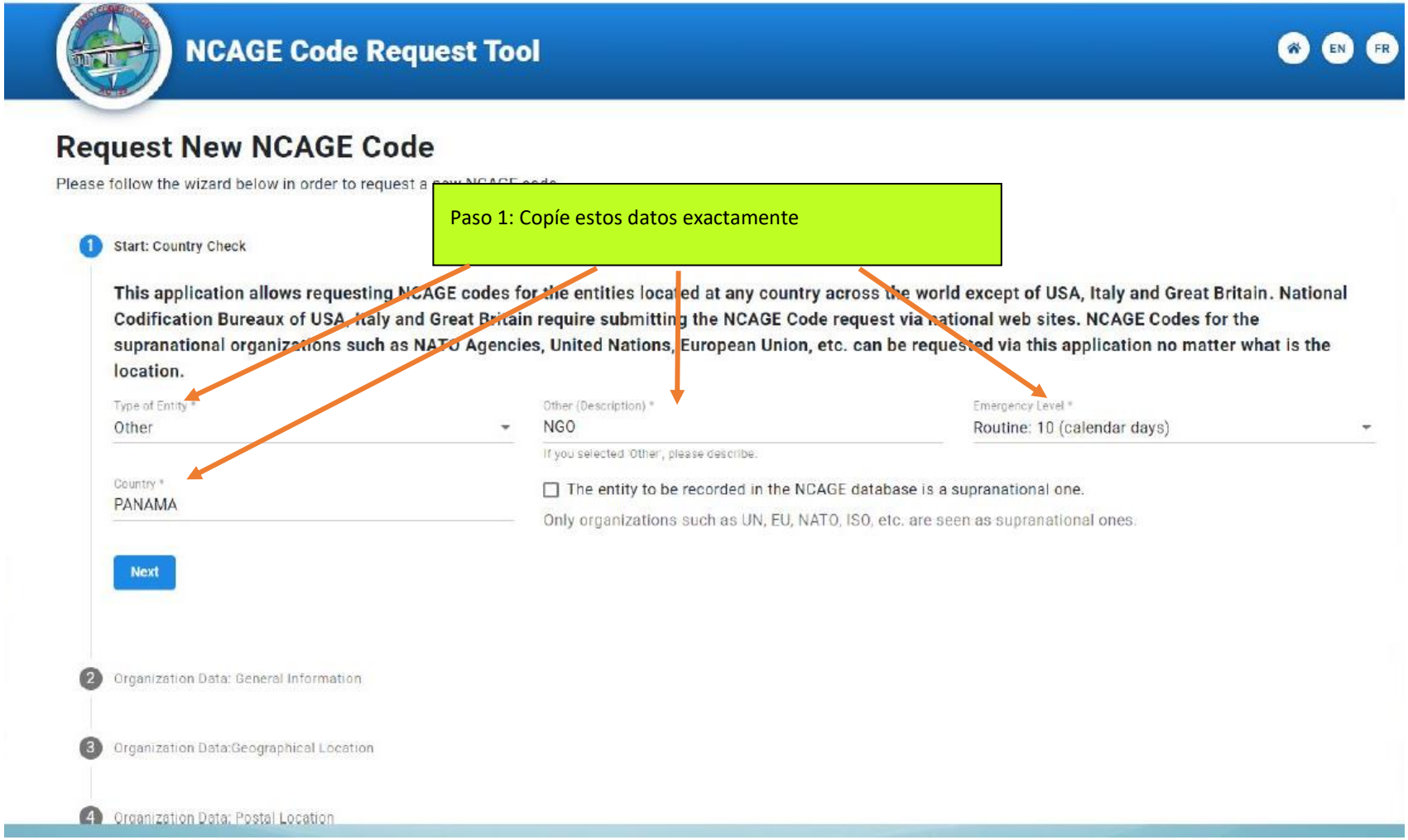

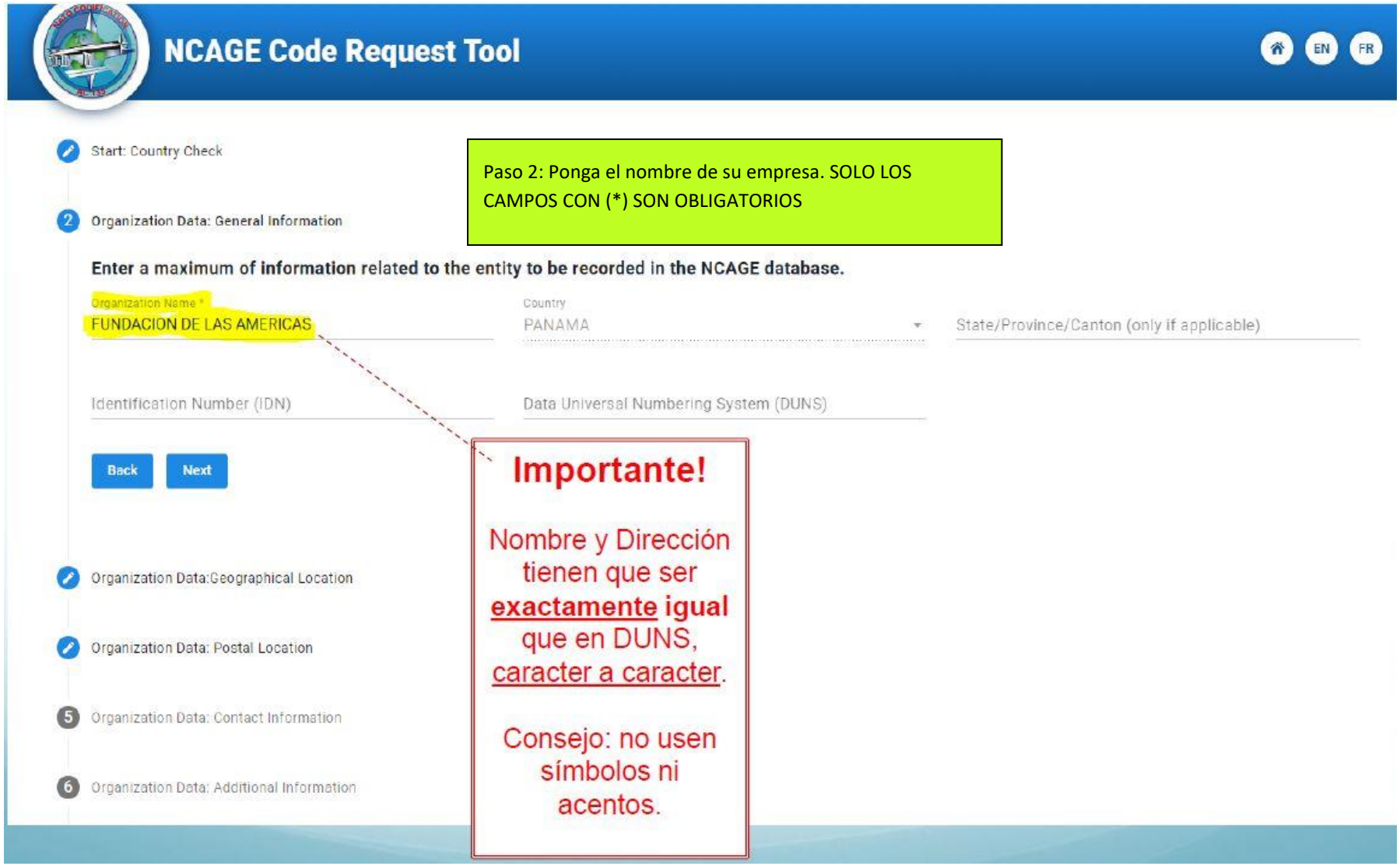
NCAGE Code Request Tool
EN
FR
Start: Country Check
Paso 2: Ponga el nombre de su empresa. SOLO LOS CAMPOS CON (*) SON OBLIGATORIOS
2 Organization Data: General Information
Enter a maximum of information related to the entity to be recorded in the NCAGE database.
Organization Name *
FUNDACION DE LAS AMERICAS
Country
PANAMA
State/Province/Canton (only if applicable)
Identification Number (IDN)
Data Universal Numbering System (DUNS)
Back
Next
Importante!
Nombre y Dirección tienen que ser exactamente igual que en DUNS, caracter a caracter.
Consejo: no usen símbolos ni acentos.
Organization Data:Geographical Location
Organization Data: Postal Location
5 Organization Data: Contact Information
6 Organization Data: Additional Information

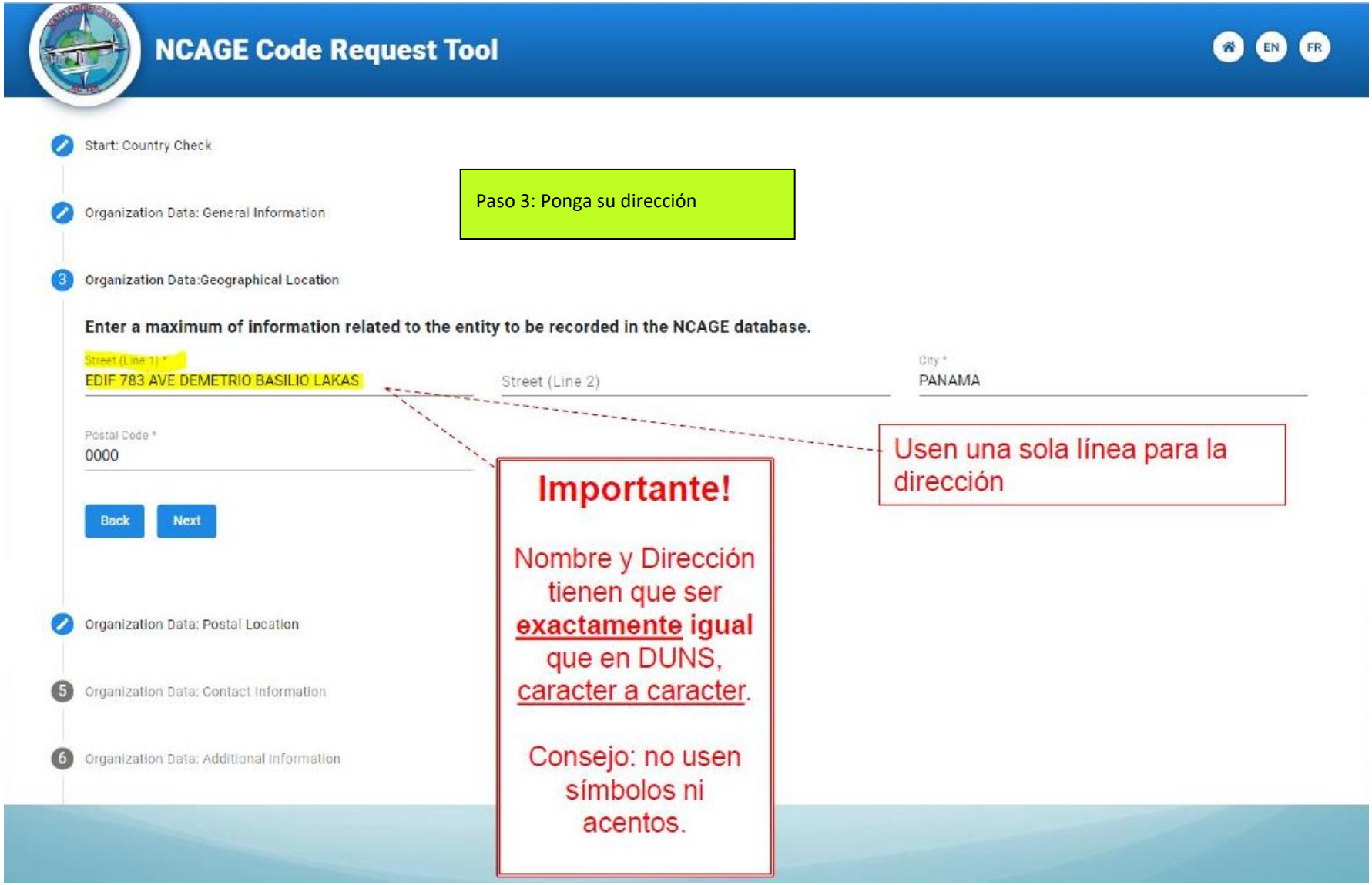
NCAGE Code Request Tool
EN
FR
Start: Country Check
Organization Data: General Information
Paso 3: Ponga su dirección
3 Organization Data:Geographical Location
Enter a maximum of information related to the entity to be recorded in the NCAGE database.
Street (Line 1) *
EDIF 783 AVE DEMETRIO BASILIO LAKAS
Street (Line 2)
City *
PANAMA
Postal Code *
0000
Back
Next
Usen una sola línea para la dirección
Importante!
Nombre y Dirección tienen que ser exactamente igual que en DUNS, caracter a caracter.
Consejo: no usen símbolos ni acentos.
Organization Data: Postal Location
5 Organization Data: Contact Information
6 Organization Data: Additional Information

NCAGE Code Request Tool

EN FR

Organization Data: General Information

Organization Data:Geographical Location

Paso 4: Si tiene, ponga más información sobre su empresa (no es obligatorio)

4 Organization Data: Postal Location

Enter a maximum of information related to the entity to be recorded in the NCAGE database.

Post Office Box | City | Postal Code

Back Next

5 Organization Data: Contact Information

6 Organization Data: Additional Information

7 Questionnaire

8 Initiator Information

9 Finish

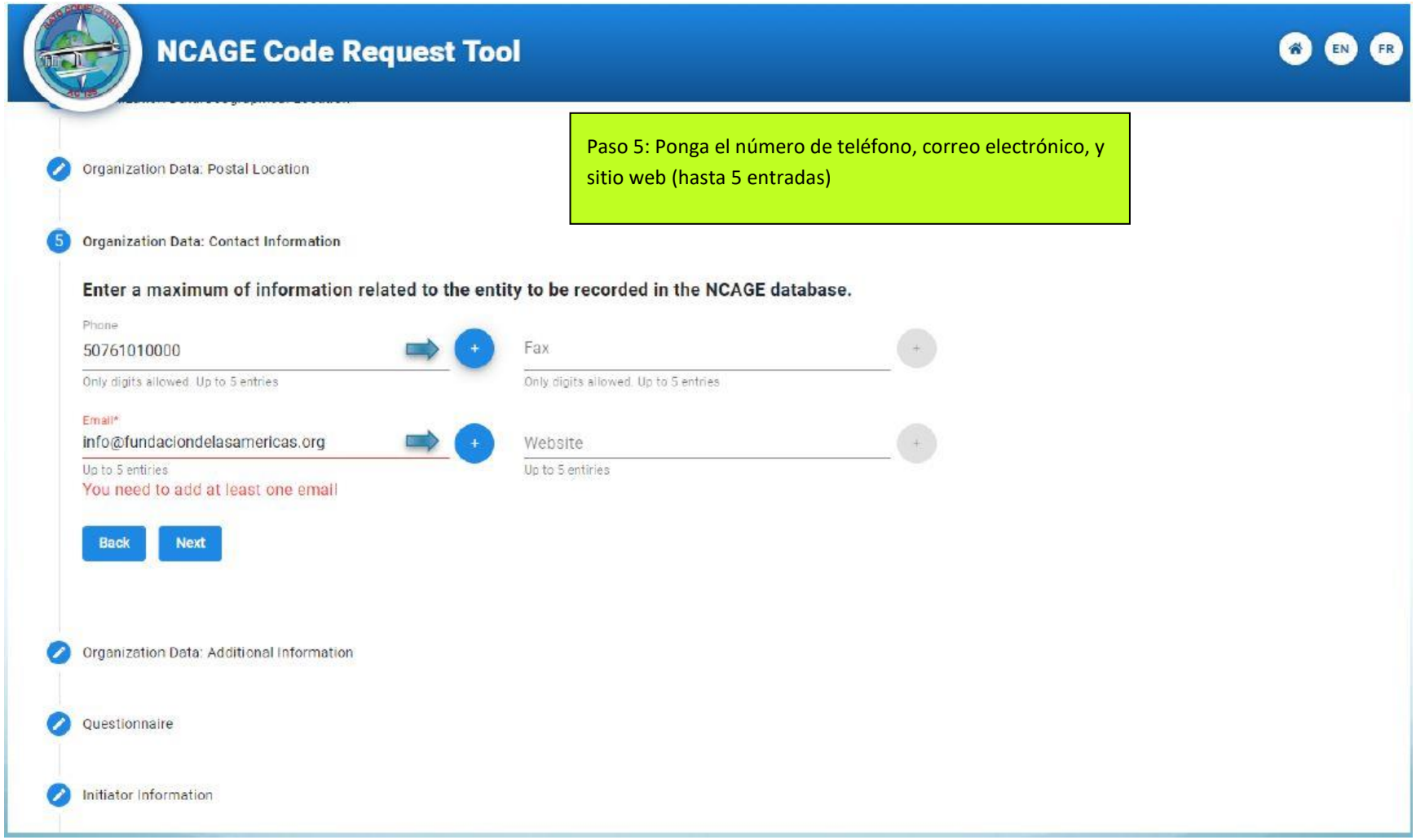

Paso 5: Ponga el número de teléfono, correo electrónico, y sitio web (hasta 5 entradas)

Consejo: Es aconsejable usar como dirección de e-mail de la persona de contacto un e-mail general de la organización al que más personal tenga acceso, en lugar de una dirección de e-mail personalizada. La persona de contacto podría cambiar a lo largo de los años y las comunicaciones que envíe NCAGE en el futuro se perderían si van a un e-mail personal de alguien que ya no es parte de la organización

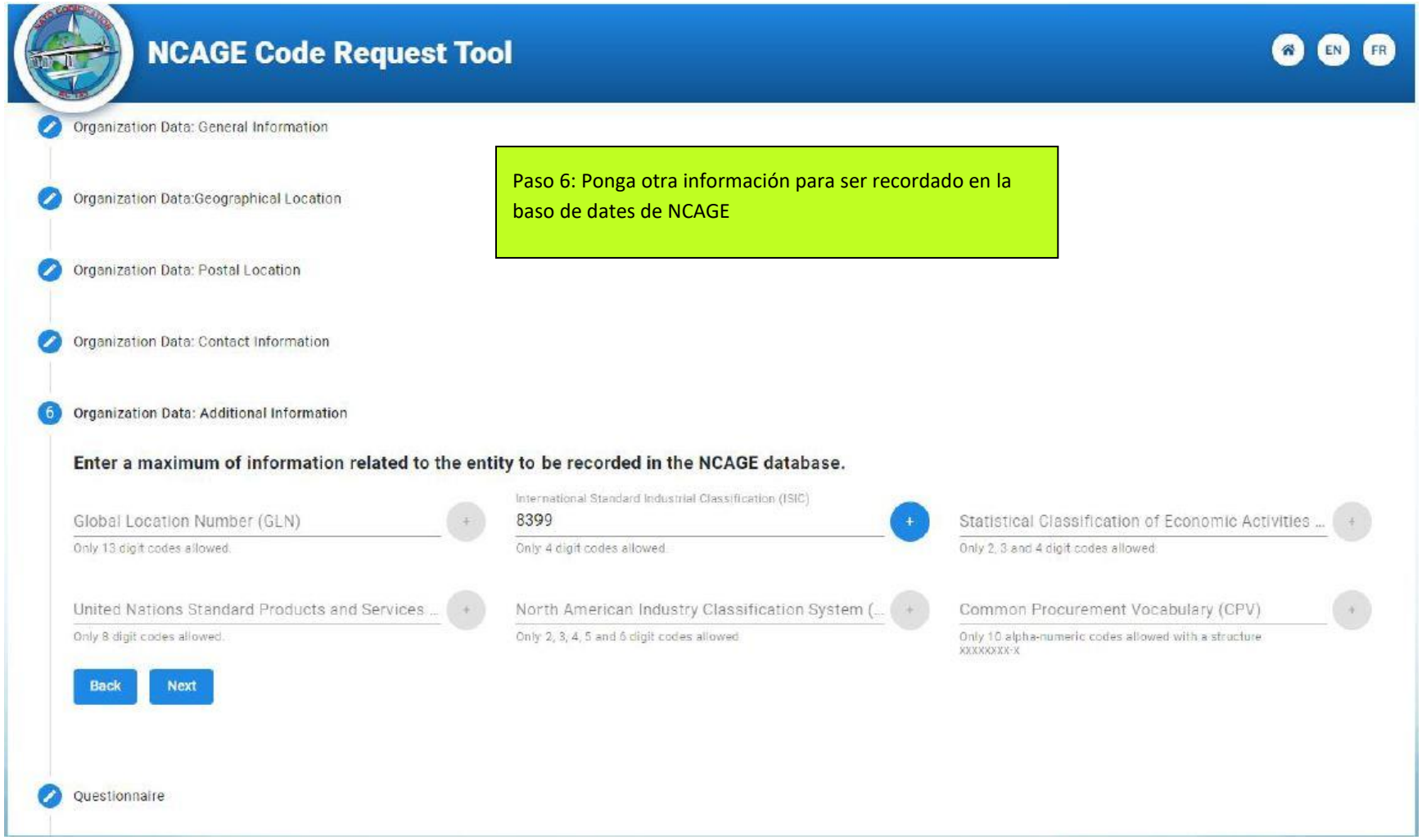

Paso 6: Ponga otra información para ser recordado en la baso de dates de NCAGE

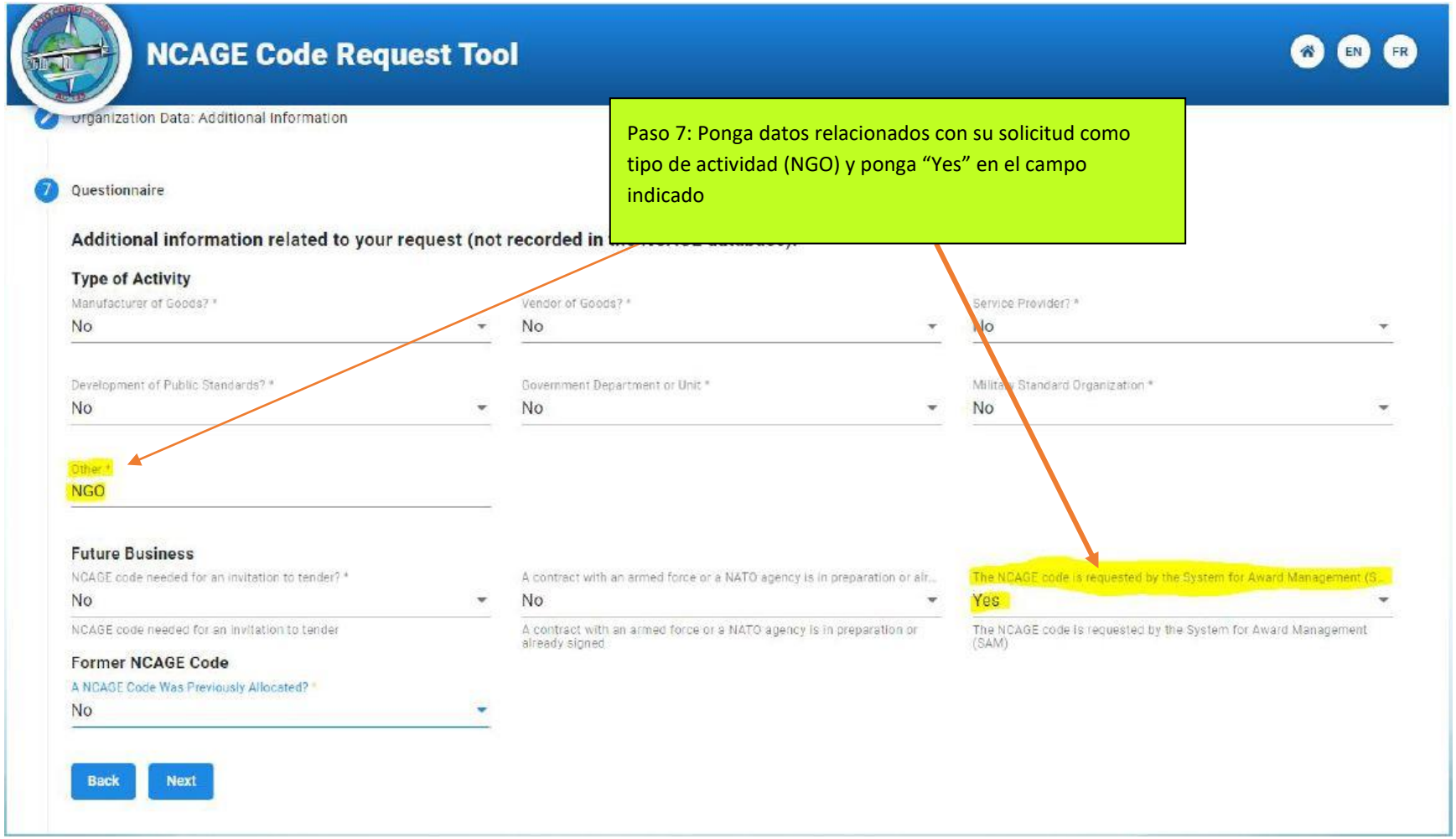
NCAGE Code Request Tool
EN
FR
Organization Data: Additional Information
Paso 7: Ponga datos relacionados con su solicitud como tipo de actividad (NGO) y ponga "Yes" en el campo indicado
7 Questionnaire
Additional information related to your request (not recorded in
Type of Activity
Manufacturer of Goods? *
No
Vendor of Goods? *
No
Service Provider? *
No
Development of Public Standards? *
No
Government Department or Unit *
No
Military Standard Organization *
No
Other *
NGO
Future Business
NCAGE code needed for an invitation to tender? *
No
NCAGE code needed for an invitation to tender
A contract with an armed force or a NATO agency is in preparation or alr...
No
A contract with an armed force or a NATO agency is in preparation or already signed
The NCAGE code is requested by the System for Award Management (S...
Yes
The NCAGE code is requested by the System for Award Management (SAM)
Former NCAGE Code
A NCAGE Code Was Previously Allocated? *
No
Back
Next

NCAGE Code Request Tool

EN FR

Organization Data: Additional Information

Questionnaire

Paso 8: Ponga el nombre de la persona que está haciendo esta solicitud

8 Initiator Information

Additional information related to your request (not recorded in the NCAGE database).

First name *
Ximena

Last name *
Cordero

Email *
info@fundaciondelasamericas.org

Organization Name
FUNDACION DE LAS AMERICAS

Address
EDIF 783 AVE DEMETRIO BASILIO LAKAS

Country
PANAMA

Phone
50761010000

Only digits allowed.

Back Next

9 Finish

Return to Search Results

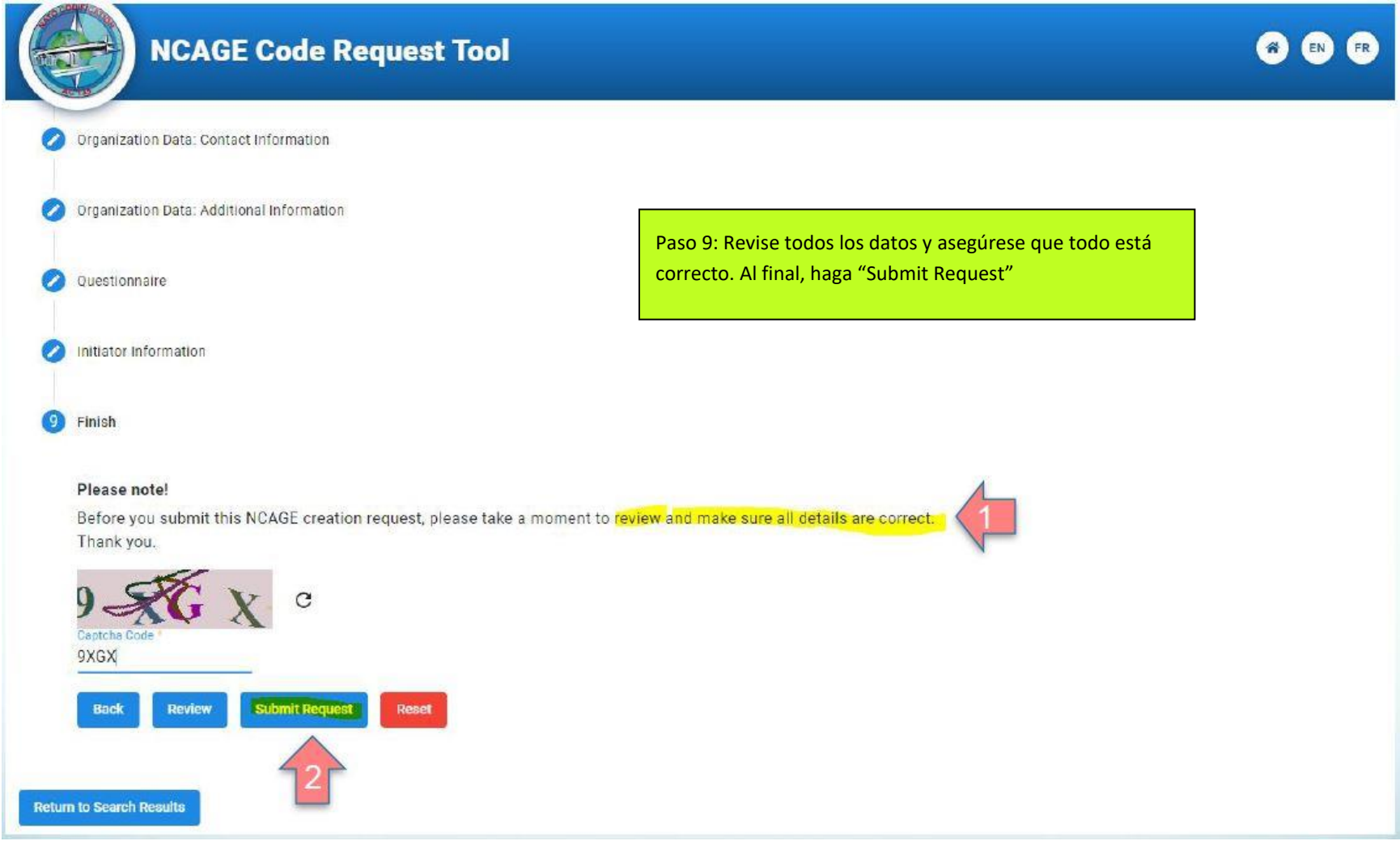

Paso 9: Revise todos los datos y asegúrese que todo está correcto. Al final, haga “Submit Request”